

# GN: Grundlagenwissen Tiere

Biologie R 5, 6, 7

Name Lernpartner/in:

Name Lernbegleiter/in:

Datum:

- ① **Bringe die Kategorien der Systematik in die richtige Reihenfolge** (von oben nach unten; unspezifisch zu spezifisch) (1-5) / 4

Klasse

Reich

Familie

Stamm

Art

- ② **Erkläre, was eine Systematik ist, bzw. wofür eine Systematik da ist:** / 3

---

---

---



- ③ **Ordne zu.** / 6



- |                  |                   |
|------------------|-------------------|
| Koralle ●        | ○ Vogel           |
| Kugelfisch ●     | ○ Amphib          |
| Teichmolch ●     | ○ Fisch           |
| Königspython ●   | ○ kein Wirbeltier |
| Siebenschläfer ● | ○ Säugetier       |
| Blässhuhn ●      | ○ Reptil          |

- ④ **Nenne 4 Merkmale von Säugetieren.** / 4

---

---

---

---





# GN: Grundlagenwissen Tiere

Biologie R 5, 6, 7

⑤ Wie kann man Insekten von Spinnentieren unterscheiden? Nenne zwei Dinge. / 4

---

---

---

⑥ Welche Tierklassen gehören zum Stamm der Gliederfüßer? Nenne mindestens / 3

---

---

---

⑦ Wie viele Spinnenarten gibt es ungefähr in Deutschland? / 1

- 10
- 100
- 1000
- 10.000

⑧ Welche Spinnenarten sind heimisch in Deutschland? / 5

- Zitterspinne
- Riesenvogelspinne
- Wolfsspinne
- Wespenspinne
- Gartenkreuzspinne

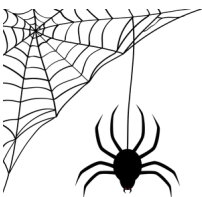

Du hast  von 30 Punkten erreicht (bestanden bei 25 Punkten).

bestanden  nicht bestanden

Datum/Kürzel:

