AB: Mit Dezimalzahlen rechnen

Mathematik Zahlen R 6

① Ergänze die fehlenden Werte in der Rechenkette.

10,7 $\xrightarrow{+\,4{,}5}$ ☐ $\xrightarrow{-\,3{,}6}$ ☐ $\xrightarrow{\cdot\,3{,}5}$ ☐ $\xrightarrow{:\,2{,}9}$ ☐

② Bei diesen Rechnungen fehlt jeweils ein Komma. Ergänze das Komma, so dass die Rechnungen stimmen.

a) 4,67 + 20 = 2 4 6 7

b) 84,13 – 2 0 9 = 82,04

c) 2 1 6 · 3,2 = 6,912

d) 1 4 6 2 5 : 4,5 = 3,25

③ In dieser Kopfrechenkette ist das Ergebnis einer Aufgabe die erste Zahl der nächsten Aufgabe. Löse die erste Aufgabe und notiere den Lösungsbuchstaben. Suche dann die nächste Aufgabe. Rechne und notiere den Lösungsbuchstaben. Am Ende erhältst du ein Lösungswort.

5,8 + 4,1 G	12,5 : 2,5 P	4,1 · 3 U	2,1 · 4 S
29,2 – 16,7 S	8,4 – 8,2 T	1,2 + 6,9 R	9,9 : 3 E
10,5 : 5 T	0,9 + 4,9 Y	12,3 – 1,8 R	0,2 · 14,6 A
5 · 0,24 A	3,3 + 0,8 B	8,1 : 9 T	2,92 · 10 G

④ Sina kauft 7 Postkarten. Sie zahlt mit einem Fünf-Euro-Schein und erhält 1,50 € Wechselgeld. Berechne den Preis einer Postkarte.

Lizenzhinweise: https://editor.mnweg.org/lze-immersive-learning-space/dokument/mit-dezimalzahlen-rechnen-r62yaoc

⑤ Herr Klein liest jeden Monat den Zählerstand am Stromzähler ab. Die Werte notiert er in einer Tabelle.

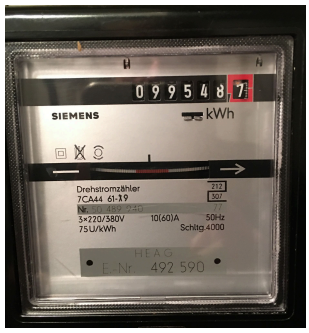

Datum	1.1.	1.2.	1.3.	1.4.
Stromverbrauch (in kWh)	98.941,9	99.145,3	99.341,8	

a) Trage den Wert des Stromzählers am 1.4. ein.
b) Berechne den Stromverbrauch in den Monaten Januar, Februar und März.
c) Schätze, wie viel Strom Familie Klein in einem Jahr verbraucht. Erläutere dein Vorgehen.

⑥ Frau Müller hat 42,3 l Super Plus getankt. Berechne, wie viel sie für den Kraftstoff bezahlen muss. Runde das Ergebnis sinnvoll.

Lizenzhinweise: https://editor.mnweg.org/lze-immersive-learning-space/dokument/mit-dezimalzahlen-rechnen-r62yaoc4
CC BY SA

AB: Mit Dezimalzahlen rechnen

Mathematik Zahlen R 6

⑦ Isabell kauft auf dem Markt 0,8 kg Äpfel, 1,2 kg Orangen und vier Kiwis.
Berechne den Gesamtpreis.

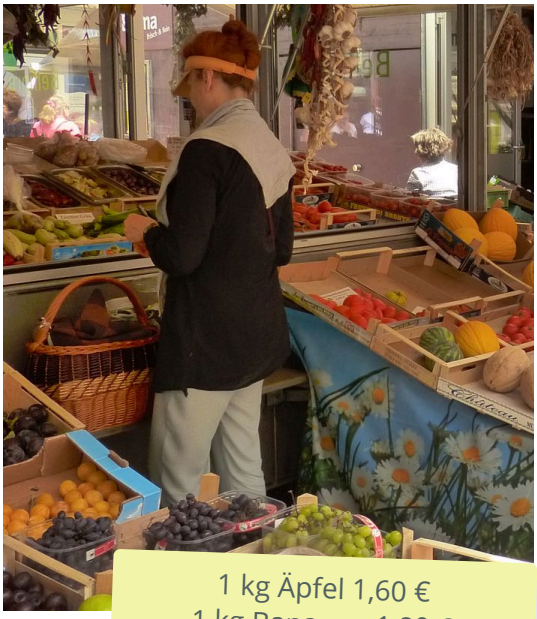

1 kg Äpfel 1,60 €
1 kg Bananen 1,80 €
1 kg Orangen 1,90 €
1 kg Weintrauben 2,40 €
1 kg Wassermelone 1,70 €
Kiwis Stück 0,59 €

⑧ Für seine Geburtstagsfeier stellt Matteo eine Erdbeerlimonade her. Dazu mischt er 1,7 l Mineralwasser mit 1,4 l Apfelsaft, 0,1 l Erdbeersirup und 0,3 l Limettensaft.
a) Berechne, wie viel Limonade Matteo insgesamt hergestellt hat.
b) In ein Glas passen 0,25 l Limonade. Ermittle, wie viele Gläser er füllen kann.

Lizenzhinweise: https://editor.mnweg.org/lze-immersive-learning-space/dokument/mit-dezimalzahlen-rechnen-r62yaoc
CC BY SA